回覧

こども園・保育園・幼稚園で働いてみませんか

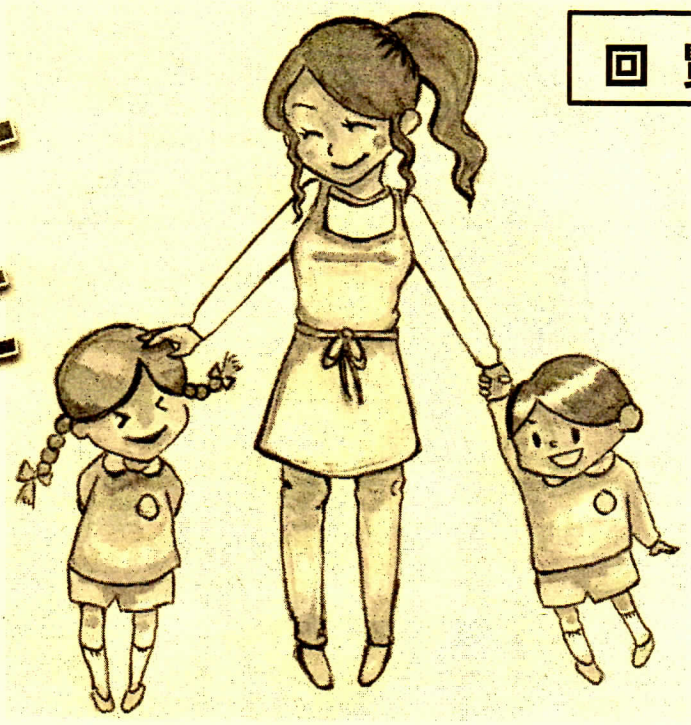

保育士資格・幼稚園免許を持っているみなさん！

資格はなくても、子どもに関わる仕事に興味をおもちのみなさん！

資格をいかそう！相談会

★対象　保育士資格や幼稚園免許を持ち、働いていない人か同資格・免許を取得見込みの人

保育園・こども園での仕事に興味のある人(資格がなくても保育補助としてお勤めいただけます)

★とき・ところ　令和3年 11 月 24 日(水)・12 月1日(水)いずれも 13 時 30 分～16 時

生駒市役所　4階　大会議室

※時間内自由参加、申込不要です。

お気軽にのぞきに来てください！

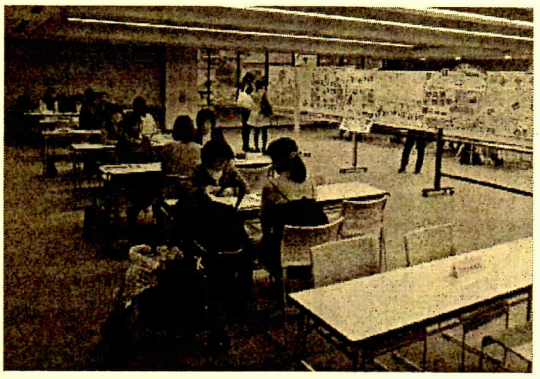

★市内のこども園・保育園・幼稚園で随時職場体験を行っています。
詳しくは生駒市ホームページ(http://www.city.ikoma.lg.jp/)をご覧ください

市内こども園・保育園・幼稚園ごとのブースで職場の魅力や気になる給与面や勤務条件を紹介します。

また、「ブランクがあって不安」「こんな勤務希望があるのだけれど・・」「資格はないけど、大丈夫？」などの質問にもお答えします！

子ども達の成長や笑顔が見られ、やりがいのある仕事です。自分にあった働き方のできる園を見つけてみませんか。

★問い合わせ先　生駒市役所　0743(74)1111　こども課　内線 772